



IWC S.A.C.

“Profesionales trabajando con imaginación”

LINEA DE BASE SOCIAL



"Profesionales trabajando con imaginación"

IWC S.A.C.

LINEA DE BASE SOCIAL - LBS



Estudio de evaluación social que caracteriza los aspectos demográficos, sociales, económicos y percepciones del ámbito de intervención de un proyecto, focalizado según sus ejes de intervención con el objetivo de establecer instrumentos de gestión, seguimiento y evaluación de sus resultados y metas.

QUE OFRECEMOS EN EL SERVICIO DE LBS

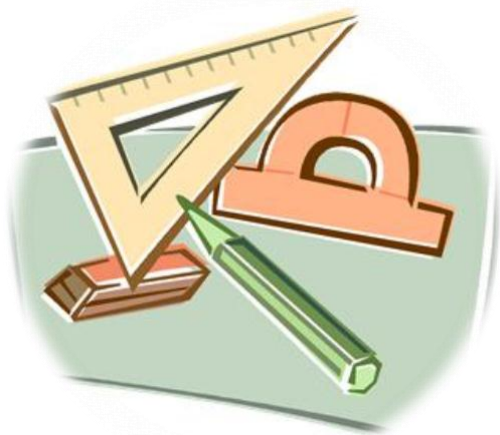

- ❑ Diseño metodológico del estudio de LBS adecuado a los ejes de intervención del proyecto.
- ❑ Técnicas para la recolección, procesamiento y análisis de información cualitativa y cuantitativa del trabajo de campo, según el caso.
- ❑ Presentación de resultados del Estudio según los objetivos y variables relevantes.
- ❑ Recomendaciones de variables e indicadores para la gestión, seguimiento y evaluación de metas del proyecto.



DISEÑO DEL ESTUDIO LBS ¿CÓMO LO HACEMOS?



- Definiendo los objetivos del estudio: generales y específicos.
- Definiendo las variables relevantes de los ejes de intervención del proyecto.
- Evaluando las estrategias metodológicas acordes a los objetivos y variables.
- Evaluando el perfil sociodemográfico del área de influencia del proyecto.
- Definiendo el diseño técnico y administrativos del estudio.

RECOLECCIÓN Y ANÁLISIS DE INFORMACIÓN SECUNDARIA ¿CÓMO LO HACEMOS?

Acorde al diseño metodológico, empleando las siguientes técnicas:



- ❑ **Técnicas de recolección documental** de registros estadísticos, informes, reportes, bibliografía y otros como son:
 - ❖ Técnica de Fichaje
 - ❖ Técnica matricial
- ❑ **Técnicas de análisis:**
 - ❖ Análisis de contenido de documentos.
 - ❖ Análisis matricial.

TÉCNICAS PARA RECOLECCIÓN Y ANÁLISIS DE INFORMACIÓN PRIMARIA CUALITATIVA

¿CÓMO LO HACEMOS?



Acorde al diseño metodológico cualitativo, se emplean las siguientes técnicas:



❑ Técnicas de recolección

- ❖ Entrevista semi estructurada
- ❖ Grupos de debate o discusión
- ❖ Observación participante
- ❖ Taller de evaluación participativa- TEP

❑ Técnicas de procesamiento

- ❖ Base de datos de transcripciones
- ❖ Elaboración de matrices
- ❖ Registro fotográfico.

❑ Técnicas de Análisis:

- ❖ Análisis de contenido
- ❖ Análisis comparativo

TÉCNICAS PARA RECOLECCION Y ANALISIS DE INFORMACIÓN PRIMARIA CUANTITATIVA

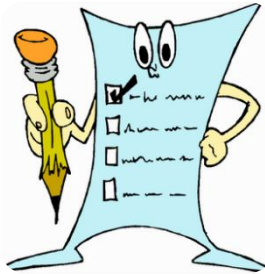

Acorde al diseño metodológico cuantitativo se emplean las siguientes técnicas:



¿CÓMO LO HACEMOS?

- Técnicas de recolección**
 - ❖ Encuesta
 - ❖ Observación Directa
- Técnicas de procesamiento**
 - ❖ Base de datos (excel, SPSS, STATA e EVIEW)
 - ❖ Matrices
- Técnicas de análisis de datos**
 - ❖ Análisis estadístico descriptivo comparativo

PRESENTACIÓN DE RESULTADOS DEL ESTUDIO LBS ¿CÓMO LO HACEMOS?

- ❑ Presentando la información secundaria y primaria procesada y analizada en sus respectivos informes.
- ❑ Redactando el Informe de LBS caracterizando cada una de las variables de estudio según objetivos.
- ❑ Evaluando y ajustando la coherencia y consistencia del documento.
- ❑ Revisando la redacción y diseño del documento.

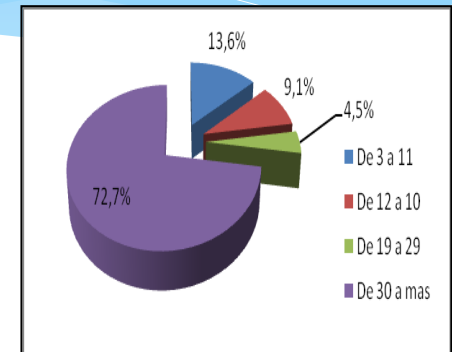

CUADRO N° 09 DATOS DE POBLACIÓN Y VIVIENDA (LOCALIDADES, DISTRITO, REGIÓN Y PERÚ)					
AIIS	Área Geográfica	Población	Porcentaje	Viviendas	Porcentaje
AIDS	AA.HH. Mariscal Ramón Castilla	7806	61.99%	1272	77.47%
	Unidad de Vivienda Ramón Castilla	1715	18.01%	370	22.53%
	Sub total AIDS	9521	100.00%	1642	100%
AIS	AA.HH. Puerto Nuevo	4705	55.69%	1082	56.03%
	AA.HH. San Juan Bosco	1035	12.25%	232	12.01%
	Anexo San Juan Bosco	687	8.13%	148	7.66%
	Urb. Santa Marina Norte II Etapa	935	11.07%	220	11.39%
AA.HH. Ciudadela Chalaca Sector IV		918	10.87%	201	10.41%
	AA.HH. Hijos del IV Sector	169	2.00%	48	2.49%
	Sub total AIS	8449	100.00%	1931	100.00%
Total AIS		17970	100.00%	3573	100.00%
Al Distrito de Callao		416888	4.32%	90865	3.93%
Al Región Callao		876877	2.05%	212896	1.68%
Al Perú		27412157	0.07%	7583140	0.05%



IWC S.A.C.

"Profesionales trabajando con imaginación"

PROPUESTA DE RECOMENDACIONES DEL ESTUDIO ¿CÓMO LO HACEMOS?



- Redactando las conclusiones generales y específicas por cada objetivo del estudio.
- Elaborando recomendaciones sobre variables e indicadores relevantes para la gestión, seguimiento y evaluación del proyecto.
- Revisando la redacción del documento.



"Profesionales trabajando con imaginación"

IWC S.A.C.



BENEFICIOS DEL SERVICIO

- Desarrollo metodológico adecuado al producto que garantiza la validez del resultado.
- Asesoría personalizada.
- Elaboración de productos con profesionales especializados
- Entrega de los productos del servicio en los plazos establecidos.
- Control de la calidad mediante supervisión interna y externa.
- Levantamiento de nuevas observaciones por 60 días a la entrega del informe final (MÁXIMO DOS).



*Equipo de Profesionales
a su disposición*

*Equipo de Profesionales
a su disposición*



"Profesionales trabajando con imaginación"

IWC S.A.C.

MUCHAS GRACIAS !!!



Contáctenos:

Dirección: Av. Arequipa 1384 Int.503 Urb. Santa Beatriz-Lima

Teléfono: (01) 265-4782 / Cel.: 98878-8327

**Email: informes@iwcperu.com
ventas@iwcperu.com**

Web: iwcperu.com.pe